



Oficina del Director Ejecutivo

Entregada a La Mano

12 de febrero de 2014

Lcda. Tania Barbarossa Ortiz  
Secretaría del Senado  
PO Box 9023431  
San Juan, PR 00902-3431

Lcda. Aileen Figueroa Vázquez  
Secretaría Cámara de Representantes  
PO Box 9022228  
San Juan, PR 00902-2228

**Informe Semestral sobre los Logros, Funcionamiento y Operación de la Ley de Empleos Ahora (LEA) – Segundo Semestre (julio a diciembre 2013)**

En cumplimiento con el Artículo 5.2(e) de la Ley 1-2013, conocida como la “*Ley de Empleos Ahora*”, me place rendir el informe semestral sobre los logros, funcionamiento y operación del Programa de Incentivos bajo la Ley de Empleos Ahora correspondiente al segundo semestre de 2013, el cual incluye el período de julio a diciembre 2013.

Cordialmente,

Lcdo. Francisco Chévere  
Director Ejecutivo



## LEY DE EMPLEOS AHORA

INFORME SEMESTRAL A LA CÁMARA DE REPRESENTANTES Y  
EL SENADO DEL ESTADO LIBRE ASOCIADO DE PUERTO RICO  
SOBRE LOS LOGROS, FUNCIONAMIENTO Y OPERACIÓN DE  
LA LEY 1-2013 CONOCIDA COMO "LEY DE EMPLEOS AHORA"

SEGUNDO SEMESTRE (JULIO-DICIEMBRE 2013)

LCDO. FRANCISCO CHÉVERE  
DIRECTOR EJECUTIVO

12 DE FEBRERO DE 2014

## TABLA DE CONTENIDO

I. INTRODUCCIÓN .....	2
II. OBJETIVO DEL INFORME.....	3
III. LEY DE EMPLEOS AHORA.....	4
A. Definiciones.....	4
B. Incentivos.....	5
C. Operación.....	6
1. Sistema innovador en línea .....	7
2. Orientaciones y charlas .....	7
3. Tours de Ley de Empleos Ahora .....	7
4. Charlas a Asociaciones y Gremios .....	8
D. Tweet My Jobs .....	8
E. Logros.....	9
1. Casos aprobados - Certificados .....	9
2. Empleos comprometidos por las Empresas Certificadas.....	10
3. Empleos comprometidos en los Acuerdos Firmados.....	11
4. Empleos creados al 31 de diciembre de 2013 .....	12
F. Impacto multiplicador esperado en la economía.....	13
G. Resultado actual de otras iniciativas de creación de empleos.....	14
Anejos .....	16
Anejo 1 – Incentivos por tipo de Negocio .....	16
Anejo 2 – Implantación de la Ley y Reglamento Empleo Ahora .....	17
Anejo 3 – Proceso de Recopilación de Datos y Medición de Resultados .....	18
Anejo 4 – Empleos creados al 31 de diciembre por Empresas con Acuerdo Especial.....	19
Anejo 5 – LEA: Total de empleos directos, indirectos e inducidos a crearse en la economía .	24

**INFORME SEMESTRAL A LA CÁMARA DE REPRESENTANTES Y  
EL SENADO DEL ESTADO LIBRE ASOCIADO DE PUERTO RICO  
SOBRE LOS LOGROS, FUNCIONAMIENTO Y OPERACIÓN DE LA LEY 1-2013  
CONOCIDA COMO "LEY DE EMPLEOS AHORA"**

**I. INTRODUCCIÓN**

**BASE LEGAL** – Ley Núm. 1 de 10 de febrero de 2013, "*Ley de Empleos Ahora*", según enmendada por la Ley Núm. 54 de 5 de julio de 2013 y la Ley Núm. 171 de 26 de diciembre de 2013.

**LEY** – "Para crear la "*Ley de Empleos Ahora*", a los fines de establecer un programa de incentivos centrado en viabilizar la permanencia, estabilidad y continuidad de las empresas existentes; crear oportunidades económicas para promover la **creación de pequeñas y medianas empresas** mediante el otorgamiento de tratos preferenciales en los incentivos; conceder un crédito energético entre las empresas participantes como estrategia para incentivar la creación de empleos y contrarrestar los altos costos operacionales relacionados al consumo de energía eléctrica; crear un proceso alterno para agilizar la concesión de permisos, sin menoscabo de la protección ambiental ni la seguridad de nuestros constituyentes; estimular la inversión de capital y el desarrollo económico; revertir el deterioro prevaleciente en los índices económicos constitutivos de la tasa de participación laboral y el nivel de desempleo; establecer un subsidio salarial para las empresas que contraten empleados cesanteados al amparo de la Ley 7-2009, según enmendada; establecer el contenido mínimo que deberá contener el Acuerdo Especial para la Creación de Empleos para que una empresa determinada pueda acogerse a este estatuto."

**POLÍTICA PÚBLICA** – Incentivar la creación y expansión de empresas que operan en Puerto Rico, con el objetivo de crear empleos a corto plazo para mitigar la crisis económica por la que atraviesa el País, otorgando un trato preferencial a pequeñas y mediana empresas consistente en agilizar y facilitar la concesión de permisos e incentivos, sin menoscabar las protecciones constitucionales y legales.

**MEDICIÓN DE RESULTADOS**

Para medir los resultados de la política pública establecida en la "*Ley de Empleos Ahora*", el Artículo 5.2(e) de la Ley 1, *supra*, dispone que el Director Ejecutivo de la Compañía de Comercio y Exportación rinda "un informe semestral ante la Secretaría de la Cámara de Representantes y del Senado del Estado Libre Asociado de Puerto Rico detallando los logros, funcionamiento, operación, creación de empleos y resultados logrados por esta Ley."

## II. OBJETIVO DEL INFORME

La Ley de Empleos Ahora, Ley Número 1 de 2013, constituye una de las iniciativas medulares de la presente Administración para reactivar la economía de Puerto Rico a corto plazo mediante la implantación de un Programa de Incentivos como instrumento para contribuir a la creación de 50,000 nuevos empleos en un período de 18 meses. El Artículo 1.2 de la Ley, *supra*, declara como política pública: *"incentivar la creación y expansión de empresas que operan en nuestra jurisdicción, con miras a crear empleos a corto plazo para paliar la crisis económica que agobia al país, reconociendo un trato preferencial a pequeñas y medianas empresas."*

Para medir los resultados de la política pública establecida en la Ley, *supra*, el Artículo 5.2(e) de ésta, dispone que el Director Ejecutivo de la Compañía de Comercio y Exportación rinda un informe semestral ante la Secretaría de la Cámara de Representantes y del Senado del Estado Libre Asociado de Puerto Rico detallando los logros, funcionamiento, operación, creación de empleos y resultados logrados por esta Ley.

Acorde con las disposiciones de la Ley de Empleos Ahora, este segundo Informe Semestral a la Cámara de Representantes y el Senado del ELA de Puerto Rico presenta los logros, funcionamiento y operación de la Ley, *supra*, durante el período de julio a diciembre de 2013, y resultados de ambos semestres integrados. Este informe incluye además una sinopsis de los resultados de otras iniciativas que forman parte de los instrumentos de la política pública actual de incentivar la creación y expansión de empresas que operan en Puerto Rico, con el objetivo de crear empleos a corto plazo para amortiguar la crisis económica por la que atraviesa el País

Cabe señalar que bajo el Artículo 5.2 de la Ley de Empleos Ahora, la CCE cuenta con 90 días a partir del 31 de diciembre de 2013 para validar y divulgar las estadísticas sobre los empleos comprometidos y sobre los empleos creados durante el trimestre que concluyó en dicha fecha. Como tal, la CCE se encuentra en proceso de recopilar y validar la totalidad de la información pertinente al trimestre antes mencionado. Por lo tanto, las estadísticas provistas en este Informe son preliminares de acuerdo a la información disponible al 10 de febrero de 2014. Oportunamente y en cumplimiento con lo dispuesto en la Ley de Empleos Ahora al respecto, la CCE divulgará mediante Internet las estadísticas trimestrales completas correspondientes al trimestre que concluyó el 31 de diciembre de 2013 y a los trimestres que concluirán el 31 de marzo, el 30 de junio, y el 30 de septiembre de 2014. Además, la CCE le proveerá a la Secretaría de la Cámara de Representantes y del Senado del Estado Libre Asociado de Puerto Rico el próximo Informe Semestral correspondiente al semestre que culminará el 30 de junio de 2014, no más tarde del período de los 90 días establecidos para validar los empleos creados.

### III. LEY DE EMPLEOS AHORA

#### A. Definiciones

La "Ley de Empleos Ahora" establece un programa de incentivos centrado en promover la creación de pequeñas y medianas empresas mediante el otorgamiento de tratos preferenciales en los incentivos. Según mencionado, el propósito de los incentivos es facilitar el que empresas, particularmente pequeñas y medianas, establezcan y/o expandan sus negocios en Puerto Rico para ofrecer nuevos y mejores empleos que reactiven la economía en los primeros 18 meses del cuatrienio.

#### ¿Quiénes se benefician de los incentivos?

- Cualquier persona natural o jurídica que lleve a cabo, o contemple llevar a cabo, negocios en Puerto Rico, independientemente de su lugar de organización, y cuyas operaciones no estén cobijadas (recibiendo beneficios) por alguna Ley de Incentivos según se define en la Ley.
- Incluye las corporaciones, compañías de responsabilidad limitada o cualquier otra entidad u organización. El negocio deberá tener inversión de capital local mínimo de 15% o depositará y mantendrá el 1% de sus ventas brutas generadas en Puerto Rico, todos los meses, en la banca o cooperativas locales por un período no menor de 3 años.

#### ¿Qué es un Negocio Elegible?

- Negocio Nuevo: que no hayan comenzado operaciones al momento de firmar el Acuerdo Especial para la Creación de Empleos.
- Negocio en Desarrollo: cualquier microempresa, pequeña o mediana empresa que sea Negocio Elegible y que al 31 de diciembre de 2012 emplee 15 personas o menos o equivalente.
- Expansión de Negocio Existente: Negocio elegible que haya estado operando al 31 de diciembre de 2012, y que:
  - Realice una inversión de capital de al menos 25% del valor en los libros de sus activos a dicha fecha;
  - Haya aumentado su número de empleados a tiempo completo (40 horas semanales), o contemple aumentar dicho número, en al menos 20% entre 1 de enero de 2013 y 30 de junio de 2014.
  - Haya realizado cambios en su operación (ejemplo, añadir productos o líneas de negocios) que, a discreción del Director Ejecutivo de la CCE, constituyan una expansión del Negocio Elegible, la cual producirá beneficios económicos para la comunidad en la que opera el Negocio Existente, sin menoscabar la competitividad de otros Negocios Existentes.

El **Anejo 1** presenta un resumen de las definiciones de elegibilidad de los incentivos que se otorgan bajo esta Ley, por tipo de negocio elegible.

La LEA ha sido enmendada en dos ocasiones, la primera por medio de la Ley Núm. 54-2013 y la siguiente por medio de la Ley Núm. 171-2013. En esencia, las enmiendas consisten en lo siguiente:

1. Ampliación de los criterios de elegibilidad como Negocio Elegible para que la frase "Ley o Leyes de Incentivos" se refiera únicamente a las leyes de incentivos que aparecen expresamente enumeradas bajo la LEA. El estatuto disponía originalmente que las leyes de incentivos que podían dar lugar a la inelegibilidad de un negocio bajo la LEA no se limitaban a las expresamente enumeradas en dicho estatuto.
2. Ampliación de los criterios de elegibilidad bajo la categoría de Negocio Elegible conocida como Expansión de Negocio Existente para bajar del 25% al 20% el aumento en nómina requerido para ser elegible bajo dicha categoría.
3. Ampliación del reembolso parcial de salarios para la contratación de jóvenes de 25 años o menos de escasos recursos para que el mismo esté disponible a todo Negocio Elegible y no solamente a los Negocios Nuevos bajo LEA, según disponía la Ley originalmente.
4. Reducción de 56 a 40 la edad de las mujeres que pueden ser contratadas y que dé lugar al incentivo salarial para dicha contratación por cualquier Negocio Elegible bajo la LEA.
5. Ampliación del reembolso del costo de exportación a los Negocios Elegibles bajo la categoría de Expansión de Negocio Existente y no solamente a los Negocios en Desarrollo, según disponía la Ley originalmente.
6. Extensión del término estatutario para la firma de Acuerdos Especiales para la Creación de Empleos bajo la LEA hasta el 31 de mayo de 2014.

## **B. Incentivos**

Los incentivos del Programa, descritos a continuación, son otorgados por nueve (9) agencias participantes de LEA, a saber: CCE, Departamento de Hacienda, AEE, CRIM, CFSE, PRIDCO, DTRH, OGPe, y BDE.

### Beneficios para todo Negocio Elegible:

- Crédito Energético
- Proceso alterno para evaluación y concesión de permisos
- Exención de contribución sobre la propiedad inmueble por dos años
- Reembolso parcial de 20% del salario de cesanteados por la Ley 7 que sean contratados

- Reembolso parcial de 20% del salario de personas de escasos recursos de 25 años de edad o menos que sean contratadas
- Reembolso de 25% del salario de mujeres contratadas que tengan 40 años o más
- Alquiler de instalaciones comerciales de la Compañía de Fomento Industrial (PRIDCO) y de la CCE por un dólar (\$1.00) por dos años
- Deducción especial por gastos en propiedades arrendadas a PRIDCO y CCE.

Beneficios adicionales para Negocios Nuevos:

- Tasas especiales de contribución sobre ingresos
- Deducción de pérdida neta operacional
- Exención temporera de patente municipal por dos (2) años
- Exención total sobre propiedad mueble por dos (2) años
- Reembolso del 50% de salario mínimo federal de personas que sean contratadas por ciertos Negocios Nuevos
- Bono de Navidad escalonado a tasas reducidas

Beneficios adicionales para Negocios en Desarrollo:

- Descuento de 50% en primas pagaderas a la Corporación del Fondo del Seguro del Estado
- Reembolso del costo de fletes incurridos en la exportación (25% productos manufacturados en Puerto Rico, 100% productos agrícolas)
- Reembolso parcial del 40% del salario de cesanteados bajo la Ley 7-2009 que sean contratados
- Reembolso de 40% del salario de mujeres de 40 años o más que sean contratadas
- Renta de edificios de PRIDCO y CCE por un dólar (\$1.00) por tres (3) años

Beneficios adicionales para Expansión de Negocio Existente:

- Reembolso del costo de fletes incurridos en la exportación (reembolso de 20% para la exportación de productos manufacturados en Puerto Rico; 30% si son productos agrícolas).

**C. Operación**

La Ley de Empleos Ahora se firmó el 10 de febrero de 2013. El Reglamento correspondiente se firmó el 11 de febrero de 2013, y el Aviso al Público requerido por la Ley se publicó el 1ro de marzo de 2013. Finalmente, el 18 de marzo de 2013 se abrió el portal cibernético para la radicación de solicitudes. La aprobación de los casos de *Solicitud de Cualificación como Negocio*



*Elegible* bajo LEA comenzó propiamente a finales de marzo 2013. La CCE está llevando a cabo la operación de este Programa de una manera innovadora, eficiente y efectiva. El **Anejo 2** ilustra el proceso de Implantación de la Ley y el Reglamento de la Ley de Empleo Ahora.

### 1. Sistema innovador en línea

Considerando la realidad de las PyMEs en Puerto Rico, la CCE creó el portal cibernético de incentivos y permisos bajo la Ley de Empleos Ahora, [www.empleosahora.pr](http://www.empleosahora.pr), donde el empresario puede obtener información sobre la Ley, sus requisitos, reglamentos y procesos. A través de este portal, los empresarios también pueden cumplimentar la solicitud en línea y descargar los documentos requeridos. Una vez el solicitante llena la solicitud en el portal, ésta se deposita en una plataforma electrónica (Microsoft Dynamics CRM). Además, el sistema innovador le permite al empresario conocer el estatus dentro de los diferentes procesos de su solicitud, por ejemplo:

- Notificación de que su solicitud fue recibida y que se le ha asignado un número único de solicitud: Ejemplo: LEA-000001
- Notificación de cualificación de Negocio Elegible
- Estatus de la solicitud completada, en proceso y finalmente aprobada.

Desde la plataforma electrónica se maneja todo el proceso de revisión, evaluación, recomendación y aprobación de las solicitudes sometidas. Este sistema está unido al proceso de agilización de otorgación de permisos y ha permitido la automatización de las tareas de los Especialistas de Desarrollo de Negocios, lo que le ha impartido de igual forma agilidad a la operación de la Ley.

### 2. Orientaciones y charlas

La operación rutinaria de la Ley ha implicado el ofrecimiento de orientaciones a empresarios interesados en la Ley de Empleos Ahora en los Centros de Desarrollo de Negocios (CDNs), vía teléfono y por el portal de la CCE. Durante el segundo semestre de operación de la Ley se ha reportado un total de 2,917 personas interesadas. Estas personas han sido contactadas por el personal de la CCE para auscultar su interés y facilitarles los requisitos y beneficios del Programa. Además, el Instituto de Comercio Exterior y Desarrollo Empresarial de la CCE ("ICEDE") ha ofrecido varios cursos de capacitación en temas prácticos dirigidos a los empresarios participantes bajo la Ley de Empleos Ahora.

### 3. Tours de Ley de Empleos Ahora

La CCE también ha llevado a cabo una serie de orientaciones conocidas como "*Tour de Ley de Empleos Ahora*," para informar en detalle sobre los beneficios y requisitos para participar de la Ley de Empleos Ahora. Esta iniciativa busca hacer más accesible la información a empresarios y

personas interesadas en beneficiarse de la Ley. Se han visitado sobre 20 municipios en toda la Isla, en dos rondas de visitas, impactando así a miles de empresarios y futuros empresarios que desean tener la oportunidad de conocer cómo beneficiarse de los incentivos disponibles.

El objetivo de estos recorridos por los municipios es llevar la información de forma directa y con los recursos necesarios para que los empresarios y personas interesadas en establecer un nuevo negocio o desarrollar su negocio existente puedan conocer en detalle cómo participar bajo la Ley de Empleos Ahora, aclarar sus dudas y hasta cumplimentar su solicitud para certificación como Negocio Elegible bajo la Ley. En cada una de estas actividades se cuenta con representantes de las siguientes entidades: CCE, CFI (PRIDCO), CFSE, OGPe, DTRH, BDE, CRIM, AEE y el Departamento de Hacienda.

#### **4. Charlas a Asociaciones y Gremios**

La CCE también ha llevado a cabo orientaciones a la matrícula de las principales asociaciones empresariales y profesionales en Puerto Rico, tales como ASORE, Centro Unido de Detallistas y la Cámara de Comercio, entre otros, impactando a aproximadamente 5,121 empresarios en este segundo semestre.

#### **D. Tweet My Jobs**

La operación del Programa de Incentivos bajo LEA está complementada por la plataforma *Tweet My Jobs* accesible a través de [www.tweetmyjobs.com](http://www.tweetmyjobs.com). El objetivo principal de esta plataforma es parear en un sólo lugar la inscripción de personas buscando empleo con la compañía que solicita empleados. La CCE ha adquirido este mecanismo que consta de un portal mediante el cual de manera inteligente y expedita se correlacionan las destrezas del candidato a empleo con los requerimientos de la compañía. Una vez realizada dicha asociación, el sistema informa al candidato a empleo de la plaza disponible de su pre-cualificación para ocuparla.

Estadísticas recientes demuestran que actualmente el 80% de los patronos están integrando los medios sociales para sus procesos de reclutamiento. Por esa razón, este proyecto es uno abarcador y tiene una presencia muy activa en la Web así como en las redes sociales tales como Facebook y Tweeter. Este proyecto, hermano de la Ley de Empleo Ahora, ayuda al ciudadano en la búsqueda de empleos, eliminando así las largas filas en las ferias de empleo y acelerando el proceso de reclutamiento, entre otros beneficios.

## E. Logros

El **Anejo 3** ilustra el proceso de recopilación de datos y la medición de resultados de la Ley de Empleos Ahora. Como se desprende del mismo, la **Ley ha sido exitosa en fomentar la creación a corto plazo de empleos en todo Puerto Rico, particularmente en el sector de pequeñas y medianas empresas locales. De hecho, el 98.8% de las 574 empresas certificadas bajo el programa al 10 de febrero de 2014 son comercios o empresas de dueños puertorriqueños.**

### 1. Casos aprobados - Certificados

Al finalizar el segundo semestre (el 31 de diciembre de 2013) de efectividad de la "Ley de Empleos Ahora" se había aprobado un total de **516 Solicitudes de Cualificación como Negocio Elegible** con un total de **8,303 empleos comprometidos**. Como se puede notar en la **Tabla 1**, durante el segundo semestre de julio-diciembre 2013 se aprobaron un total de 365 casos, lo que representa un aumento de 141.7% en comparación con el total de 151 casos aprobados durante el primer semestre de enero-junio 2013. **Al 10 de febrero de 2014 se han certificado un total de 574 empresas como Negocio Elegible con un total de 9,210 empleos comprometidos.**

Tabla 1. Empresas Certificadas como Negocio Elegible  
(al 10 de febrero de 2014)

Semestres de efectividad de la Ley	Período	Empresas Certificadas	
		Total por Trimestre	Total por Semestre
1	enero - marzo 2013	7*	151
	abril - junio 2013	144	
2	julio - septiembre 2013	177	365
	octubre - diciembre 2013	188	
3	enero - marzo 2014	58	58
	abril - junio 2014		
<b>Total Acumulado**</b>			<b>574</b>

\*Número de empresas certificadas durante los últimos 10 días laborables del mes de marzo 2013, cuando se inicia propiamente la implantación de LEA.

\*\* Incluye las empresas certificadas al 10 de febrero de 2014.

Del total de 365 negocios aprobados hasta el segundo semestre 2013, el 63.6% fue certificado como Negocio Nuevo, el 27.1% como Negocio en Desarrollo, y el 9.3% como Expansión de Negocio Existente, **siendo los negocios nuevos los de mayor crecimiento, según se desprende de la Tabla 2.**

Según mencionado anteriormente, bajo la Ley de Empleos Ahora, un Negocio Nuevo es un Negocio Elegible que no ha comenzado su operación principal comercial aunque haya sido organizado al momento de firmar el *Acuerdo Especial para la Creación de Empleos*. Al 10 de febrero de 2014, del total acumulado de 574 negocios aprobados, el 59.2% fue certificado como Negocio Nuevo, el 28.0% como Negocio en Desarrollo, y el 12.7% como Expansión de Negocio Existente.

Tabla 2. Total de Empresas Certificadas por Tipo de Negocio por Semestre  
(al 10 de febrero de 2014)

Tipo de Negocio	Cantidad de Negocios			% cambio semestre II/I
	Semestre I	Semestre II	Semestre I	
	(enero-junio 2013)	(julio-diciembre 2013)	(enero-junio 2014)	
Negocio Nuevo	72	232	36	222.2%
Negocio en Desarrollo	49	99	13	102.0%
Expansión de Negocio Existente	30	34	9	13.3%
<b>Total por Semestre</b>	<b>151</b>	<b>365</b>	<b>58</b>	<b>141.7%</b>
<b>Total Acumulado</b>		<b>516</b>	<b>574</b>	

## 2. Empleos comprometidos por las Empresas Certificadas

La Tabla 3 presenta una proyección de un total acumulado de 9,210 empleos nuevos comprometidos por solicitudes certificadas a crearse durante los tres semestres de efectividad de la Ley. Dichas proyecciones están basadas en los empleos comprometidos en solicitudes de cualificación por las empresas certificadas como Negocios Elegibles al 10 de febrero de 2014. Para el segundo semestre de 2013, las empresas certificadas se comprometieron con la creación de 4,588 empleos. Para el primer y segundo semestre de 2013 en conjunto, se proyectó la creación de 5,601 empleos nuevos. Adicionalmente, los Negocios Elegibles certificados al 10 de febrero de 2014 se comprometieron a crear 3,609 empleos en el primer semestre del 2014.

Tabla 3. Total de Empleos Comprometidos por Empresas Certificadas, por Semestre  
(al 10 de febrero de 2014)

Período	2013				2014		Total Acumulado
	Semestre I		Semestre II		Semestre I		
	ene-mar	abr-jun	jul-sept	oct-dic	ene-mar	abr-jun	
Trimestre	217	796	1,503	3,085	2,073	1,536	9,210
<b>Total Semestre</b>	<b>1,013</b>		<b>4,588</b>		<b>3,609</b>		

Según se desprende de la **Tabla 4**, se espera que la mayor aportación a la creación de empleos promovidos por los incentivos de la Ley provenga de los Negocios Nuevos, que representan el 59% del total de las empresas certificadas al 10 de febrero de 2014. El empleo comprometido de los Negocios Nuevos ascendió a 2,263 para el segundo semestre, lo que representa el 49.3% del total de los empleos comprometidos en el mismo.

**Tabla 4. Total de Empleos Comprometidos por Empresas Certificadas  
Tipo de Negocio y Semestre  
al 10 de febrero de 2014**

Negocios			Empleos Comprometidos por Semestre						
Tipo	Total	% Participación del Total de Empresas	2013				2014		Total Empleo Comprometido Acumulado
			Semestre I		Semestre II		Semestre I		
			ene-mar	abr-jun	jul-sept	oct-dic	ene-mar	abr-jun	
<b>Empresas Certificadas**</b>	<b>574</b>	<b>100%</b>	<b>1,013</b>		<b>4,588</b>		<b>3,609</b>		<b>9,210</b>
Negocio Nuevo	340	59%	326		2,263		2,232		4,821
Negocio en Desarrollo	161	28%	376		733		503		1,612
Expansión Negocio Existente	73	13%	311		1,592		874		2,777

\*\*Incluye empresas certificadas elegibles para Crédito Energético.

### **3. Empleos comprometidos en los Acuerdos Firmados**

Las empresas interesadas en acogerse a los incentivos adicionales por tipo de negocio bajo LEA proceden a firmar un *Acuerdo Especial para la Creación de Empleos*. Este proceso puede tomar entre dos a seis semanas desde que el negocio es certificado como Negocio Elegible hasta la firma del Acuerdo Especial. En dicho Acuerdo, las empresas certificadas tienen que indicar la cantidad de empleos que se comprometen a crear y seleccionar en cual trimestre lo crearán, lo cual puede ser retroactivamente. Esto significa que las empresas certificadas hasta el 10 de febrero de 2014 pueden acogerse a los incentivos de LEA por empleos nuevos que hayan creado retroactivamente comenzando en enero 2013. En términos generales, la creación de nuevos empleos por las empresas que firmaron Acuerdo Especial tomó entre tres a nueve meses durante el año 2013. Estas empresas vienen obligadas a radicar sus nóminas certificadas mensualmente para validar la creación de los empleos comprometidos por éstas. Al 10 de febrero de 2014, el 65.9% del total de las 574 empresas certificadas como Negocio Elegible habían firmado el *Acuerdo Especial para la Creación de Empleos*, con un total acumulado de **6,415 empleos comprometidos**, como se puede notar en la **Tabla 5**. El 62% del total de las empresas que han firmado *Acuerdo Especial* al 10 de febrero de 2014 son Negocios Nuevos.

Las empresas que han firmado el *Acuerdo Especial* se comprometieron con la creación de 3,210 empleos en el segundo semestre de 2013. Para el primer y segundo semestre de 2013 en conjunto, se proyecta la creación de 3,953 empleos nuevos. Adicionalmente, las empresas que firmaron el *Acuerdo Especial* al 10 de febrero de 2014, se comprometieron a crear 2,464 empleos en el primer semestre del 2014.

Negocios			Empleos Comprometidos por Semestre						
Tipo	Total	% Participación del Total de Empresas	2013				2014		Total Empleo Comprometido Acumulado*
			Semestre I		Semestre II		Semestre I		
			ene-mar	abr-jun	jul-sept	oct-dic	ene-mar	abr-jun	
Acuerdos Firmados	378	100%	743		3,210		2,464		6,415
Negocio Nuevo	235	62%	297		1,794		1,613		3,704
Negocio en Desarrollo	101	27%	206		459		294		959
Expansión Negocio Existente	42	11%	240		957		557		1,752

\*No incluye los empleos creados cuyo trimestre no ha sido indicado por la empresa certificada.

#### 4. Empleos creados al 31 de diciembre de 2013

La Compañía de Comercio y Exportación de Puerto Rico ha validado preliminarmente la creación de **3,311 empleos nuevos acumulados a tiempo completo** al 31 de diciembre de 2013, del total de 3,953 empleos comprometidos para los primeros dos semestres de 2013 conjuntamente, como se puede notar en la Tabla 6. Cabe destacar que el total de personas empleadas por empresas certificadas bajo LEA totaliza 4,356.

Tabla 6. Empleos Creados por Semestre  
Validados al 10 de febrero de 2014

Período	2013				Empleos Creados Sin Incentivos LEA al 31 dic 2013	Total Empleos Creados al 31 dic 2013 Validados A Tiempo Completo**	Total Personas Empleadas al 12/31/2013
	Semestre I		Semestre II				
	ene-mar	abr-jun	jul-sept	oct-dic			
Total por Trimestre**	520	492	989	784	526	3,311	4,356
Total por Semestre**	1,012		1,773				

\*\*Incluye los negocios certificados como Negocio Elegible para Crédito Energético y los negocios sin incentivos de

LEA.

El total de 3,311 empleos nuevos validados en este informe también incluye los empleos creados por empresas que sin haberse acogido a los incentivos de LEA han sido orientados sobre éstos y otros incentivos que provee la CCE. Dichas empresas, identificadas como empresas "Sin Incentivos LEA" en la **Tabla 7**, han creado empleos durante los semestres indicados y han provisto a la CCE la evidencia requerida mediante nómina certificada y un Registro de Empleados también certificado. **Al 10 de febrero de 2014, la Compañía de Comercio y Exportación ha validado la creación de un total de 3,487 empleos nuevos a tiempo completo.**

**Tabla 7 – Total Empleos Creados  
(Validados al 10 de febrero de 2014)**

Elegibilidad	Empleos Creados al 31 de diciembre de 2013	Total Empleos Creados al 10 de febrero de 2014
LEA	2,672	2,848
LEA-Crédito Energético	113	113
<b>Sub Total</b>	<b>2,785</b>	<b>2,961</b>
Sin Incentivos de LEA	526	526
<b>Total Validados</b>	<b>3,311</b>	<b>3,487</b>

Se espera que el efecto multiplicador de la creación de **3,487 empleos directos a tiempo completo** genere a su vez un total de **7,028 empleos en la economía** incluyendo los empleos indirectos e inducidos, como se explica adelante.

Como se ha indicado anteriormente, el proceso de validación de la creación de empleos conlleva la corroboración de las nóminas correspondientes de las empresas que han firmado el *Acuerdo Especial para la Creación de Empleos* con la CCE y en algunos casos también con la información recopilada por el Departamento del Trabajo y Recursos Humanos de Puerto Rico a través de planillas trimestrales.

#### **F. Impacto multiplicador esperado en la economía**

La creación de empleos en cualquier economía provoca a su vez lo que en la ciencia económica se denomina como el efecto multiplicador. Esto se refiere al hecho de que el empleo creado en un sector económico genera a su vez empleos indirectos y empleos inducidos, por lo que se espera que el empleo total resultante sea mayor que el aumento original. La magnitud del aumento dependerá de la proporción del gasto de los consumidores por cada dólar de ingreso adicional que estos reciban. La técnica de Insumo-Producto permite derivar multiplicadores de empleo para analizar estos impactos por industria. Específicamente, los multiplicadores de

empleo Tipo II permiten estimar el impacto total de los empleos directos generados en cada sector al considerar a su vez los empleos indirectos y los empleos inducidos que se generarán.

Para estimar el impacto en la economía de los empleos creados por las empresas que han firmado un acuerdo especial bajo el Programa de Incentivos de LEA, así como algunos pequeños y medianos negocios fuera de la ley, se utilizaron los multiplicadores de empleo Tipo II publicados por la Junta de Planificación de Puerto Rico (2010) en el documento, *Multiplicadores Interindustriales de Puerto Rico: Insumo-Producto 2002*. Según se puede notar en la tabla adjunta en el Anejo 5, la creación de **3,487 empleos directos** creados al 10 de febrero de 2013 podría generar un total de **7,028 empleos en la economía de Puerto Rico**. Las empresas fueron agrupadas por código del Sistema de Clasificación Industrial de Norteamérica (NAICS, por sus siglas en inglés) para obtener el empleo directo comprometido por sector industrial y a su vez aplicarle el multiplicador de empleo Tipo II correspondiente.

#### G. Resultado actual de otras iniciativas de creación de empleos

La Ley de Empleos Ahora es una de las varias iniciativas que ha implementado la actual Administración para asegurar la creación de 50,000 empleos en 18 meses, conforme a la estrategia de desarrollo económico esbozada en el Programa de Gobierno. La mayoría de dichas iniciativas son apoyadas por otras leyes de incentivos de creación de empleos que se enumeran en la Ley de Empleos Ahora en el Artículo 1.3(f).” La **Tabla 8**, presenta un desglose por agencia de los empleos creados al 6 de noviembre de 2013 como resultados de tales iniciativas. **Los 41,145 Empleos Creados bajo las diferentes iniciativas representan el 82% de la meta de 50,000 empleos, por lo que es de esperarse que para el 30 de junio de 2014, se exceda sustancialmente dicha meta.** La **Tabla 9** desglosa el total de empleos creados por sectores económicos.

<b>Agencia</b>	<b>Empleos</b>
Departamento de Desarrollo Económico y Comercio	2,288
Compañía de Comercio y Exportación*	3,487
Compañía de Fomento Industrial	3,425
Compañía de Turismo	984
Departamento de Agricultura	3,542
Administración de Desarrollo Laboral	4,501
Oficina de Gerencia y Permisos	13,685
Proyectos de Infraestructura	4,154
Oficina de Asuntos de la Juventud	944
Otros	4,135
<b>Total</b>	<b>41,145</b>



Tabla 9. Empleos creados por Sector Económico		
Sector	Creados Febrero 2013 A Enero 2014	% por Sector
Comercios	6,015	15%
Servicios	7,213	18%
Manufactura/Tecnología	3,639	9%
Turismo	1,156	3%
Agricultura	3,559	9%
Construcción Privada	15,409	37%
Construcción Pública	4,154	10%
Total	41,145	100%

En San Juan, Puerto Rico a 12 de febrero de 2014.



Lcdo. Francisco Chévere  
Director Ejecutivo  
Compañía de Comercio y Exportación de Puerto Rico

### Anejos Anejo 1 – Incentivos por tipo de Negocio

## LEY DE EMPLEOS AHORA (ENMIENDA)

Facilitar la creación de 50,000 empleos en 18 meses

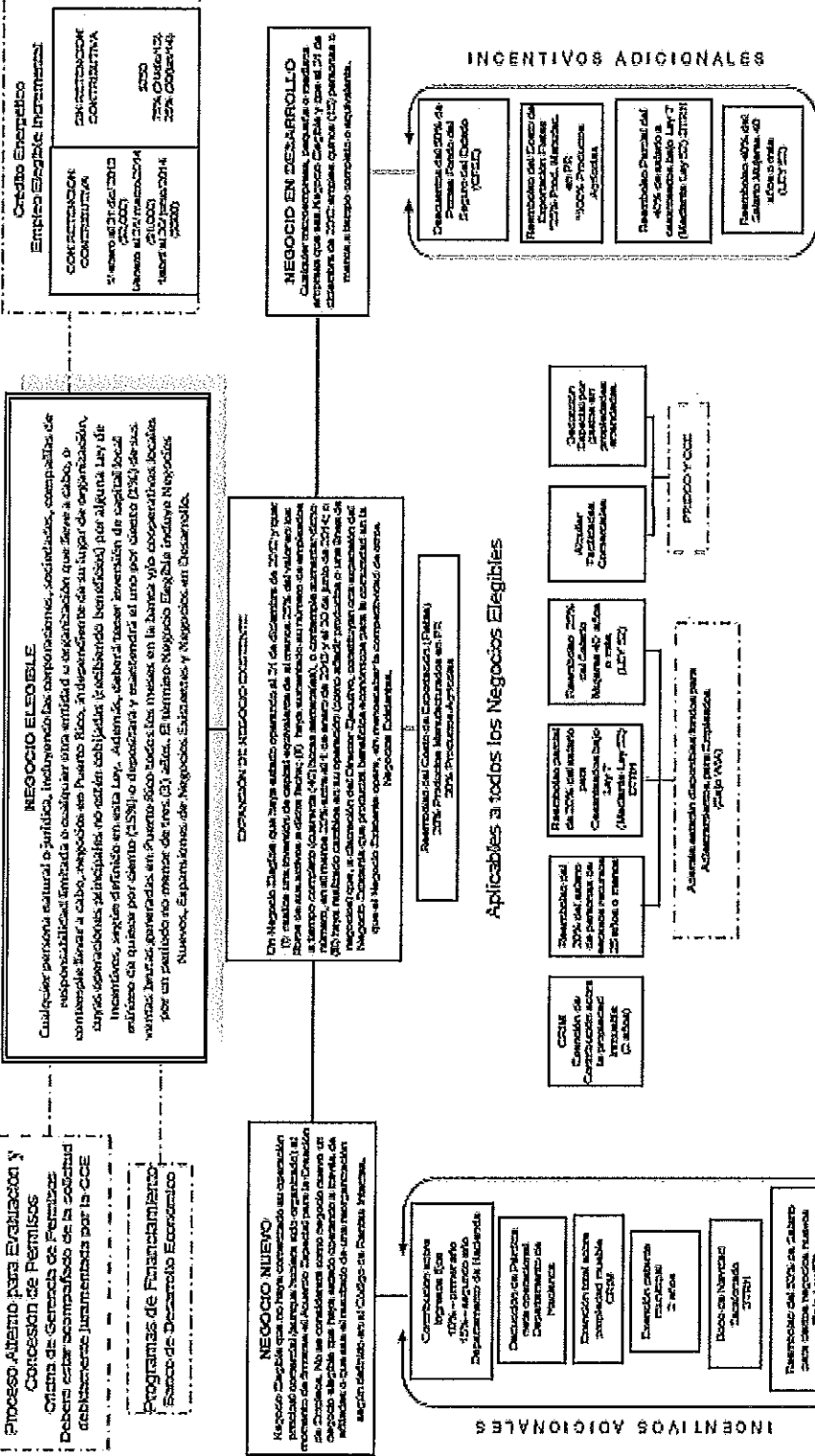

\*Esta información puede ser accedida a través del siguiente enlace: <http://www.comercioexportacion.com/EmpleoAhora>  
Se extiende el término para suscribir Acuerdos Especiales para la creación de empleos hasta el 30 de mayo de 2014

Anejo 2 – Implantación de la Ley y Reglamento Empleo Ahora

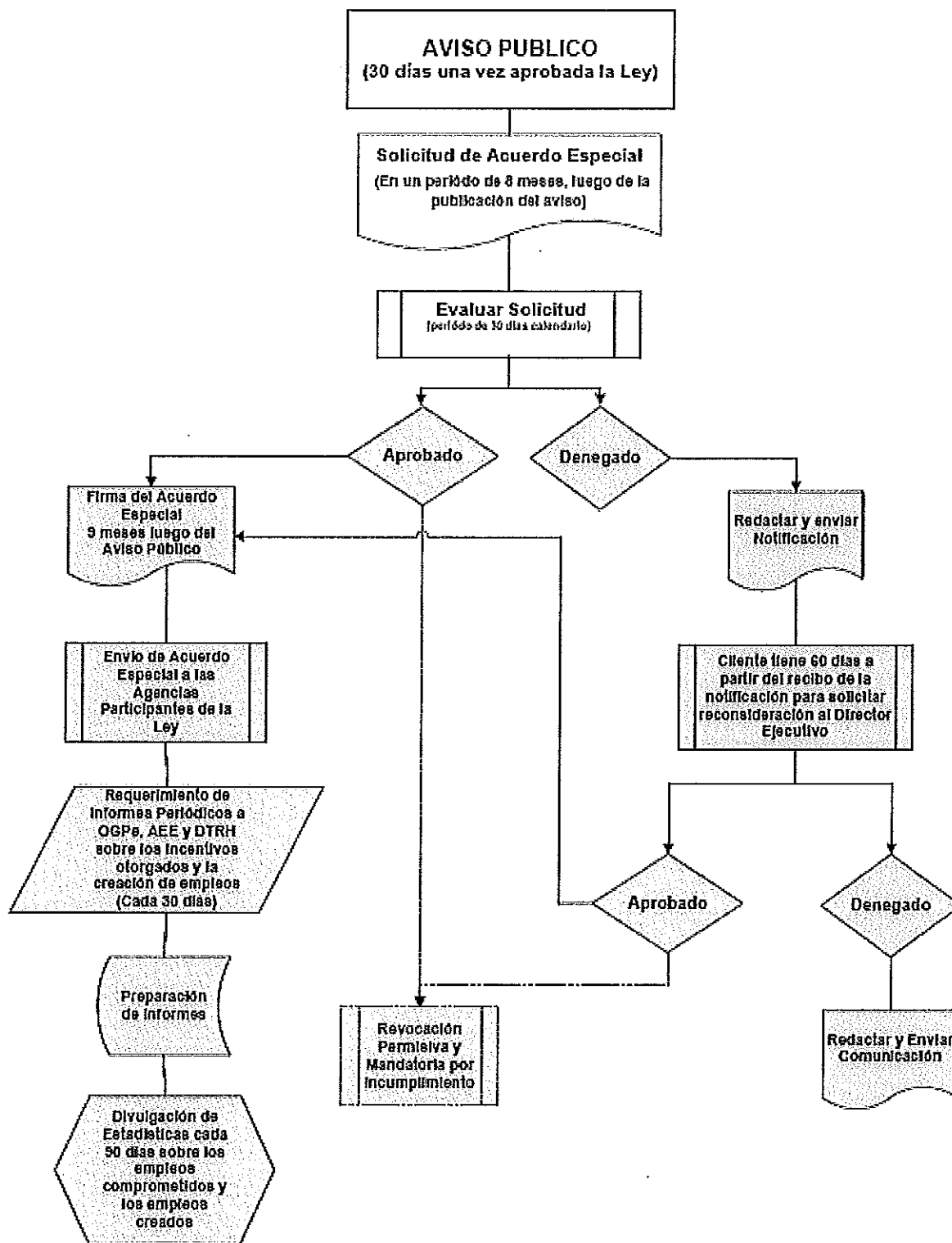

**Anejo 3 – Proceso de Recopilación de Datos y Medición de Resultados**

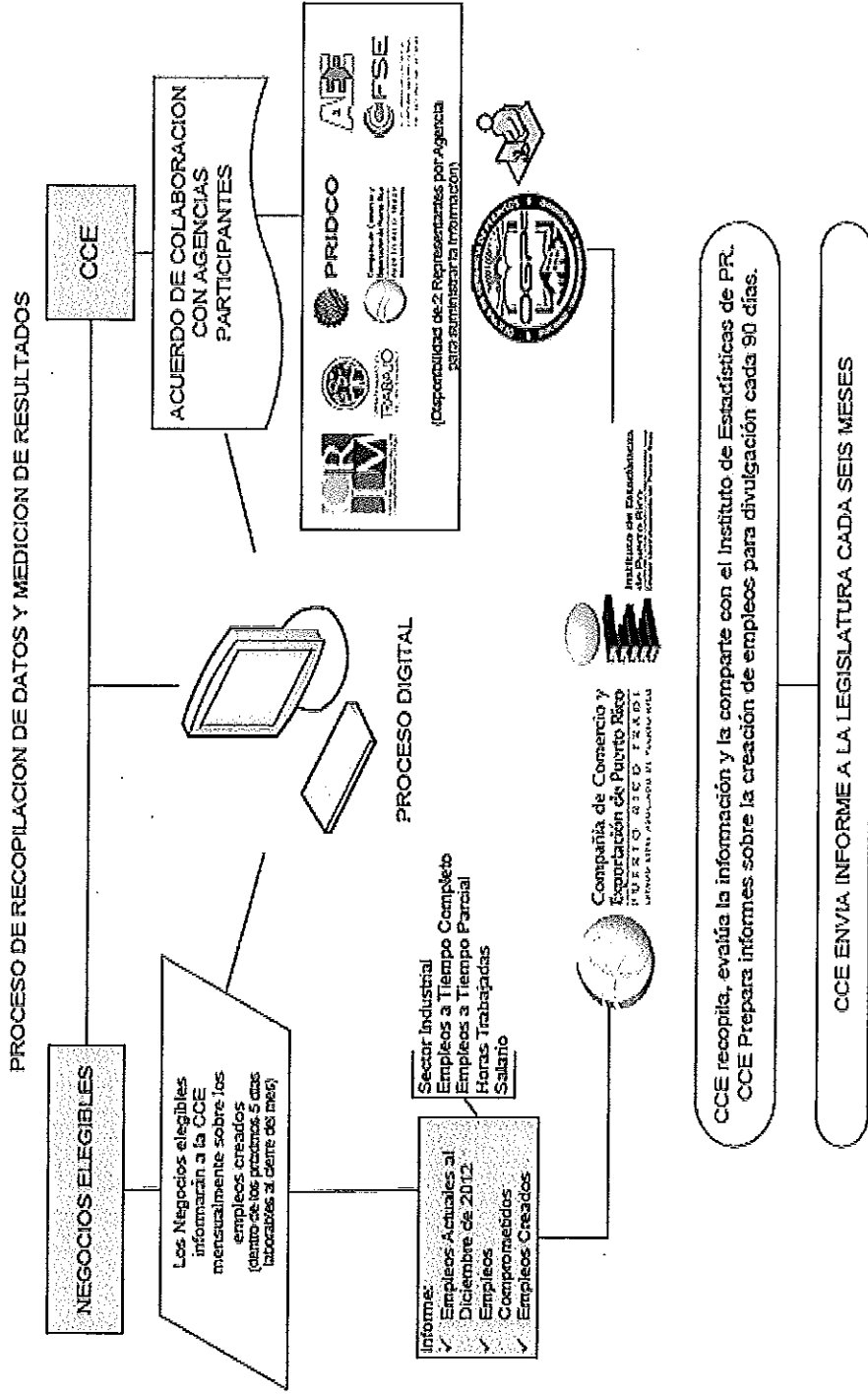

**Anejo 4 – Empleos creados al 31 de diciembre por Empresas con Acuerdo Especial**

Anejo 4 - Tabla. Empleos Creados al 31 de diciembre de 2013 por Empresas con Acuerdo Especial (Validados al 10 de febrero de 2014)						
#	Nombre de Negocio	Empleados 31/dic/12		Empleos a Crear	Empleos Creados a Tiempo Completo Validados	Total Personas Empleadas
		Full	Part			
1	AAAA Transporte CJ, Inc.	6	4	8	2	2
2	Adiuvo, Corp.	0	0	2	1	1
3	Advanced CPA, LLC	0	0	2	1	1
4	AFG Auto LLC, Corp.	0	0	18	29	29
5	AGO Enterprises, Corp.	0	0	1	1	1
6	Ajonjoli, Corp.	0	0	8	2	2
7	Ambiente Interiors, Inc.	0	0	5	4	6
8	Apple Caribe, Inc.	324	31	200	234	463
9	Argentina Grill, Inc.	15	60	18	29	48
10	Arroyo-Flores Consulting Group	0	0	9	9	9
11	Atmosfera	0	0	1	3	3
12	Auto Show, Corp	0	0	17	13	13
13	Axiomática, Inc.	5	0	1	1	1
14	Axis Studios LLC	0	0	2	1	1
15	Bayamon Hotel Company, LLC	0	0	120	122	122
16	Boschettana Incorporated	0	0	3	1	2
17	Caribbean Glaze Corporation (Krispy Kreme)	56	280	97	83	156
18	Centro de Cuido Diurno El Bosque Encantado	0	0	7	4	4
19	Centro de Evaluación y Terapia de Peñuelas, Inc.	0	0	24	1	12
20	Centro para el Fortalecimiento de la Juventud, Inc.	5	0	5	3	3
21	Chocolarte, Inc.	0	0	16	20	29
22	CKG Group, LLC	0	0	4	6	9
23	Constellation Health, LLC	0	0	318	117	121
24	Cooperativa Camaño's Office & School Supply	0	0	15	2	2
25	Cooperativa de Comercio (COOPCO)	0	0	4	2	2

Anejo 4 - Tabla. Empleos Creados al 31 de diciembre de 2013  
por Empresas con Acuerdo Especial  
(Validados al 10 de febrero de 2014)

#	Nombre de Negocio	Empleados 31/dic/12		Empleos a Crear	Empleos Creados a Tiempo Completo Validados	Total Personas Empleadas
		Full	Part		TOTALES	TOTALES
26	Cooperativa de Seguros Múltiples de PR	314	0	96	69	71
27	Damar Auto Group, Inc.	15	0	8	5	5
28	Drummond Export Puerto Rico Inc.	0	0	8	7	7
29	E. Ortiz Soto Inc. Selectos Orocovis	88	78	79	83	141
30	Editorial El Mundo Puerto Rico, Inc.	0	0	10	1	1
31	El Día Directo, Inc.	306	228	103	105	105
32	El Pirata Taco, Inc.	0	0	7	7	13
33	Emanuel Vending Machine, Inc.	12	0	8	2	2
34	Empresas de Servicio Optimo, Inc	0	0	14	14	14
35	Entertainment In Motion LLC	0	100	5	3	3
36	FairPlay Indoor Soccer Complex	2	3	3	1	5
37	Familia AC, Inc.	0	0	12	4	7
38	Famous Caribe, Inc.	0	0	260	161	182
39	Farmacia La Candelaria, Inc.	47	31	20	21	30
40	Froyo Metro, LLC	0	0	15	5	9
41	Gama Group, Inc.	0	0	26	26	26
42	Grupo Financiero Del Este, CRL	0	0	3	2	2
43	Instituto Pre Vocacional e Industrial de PR, Inc.	72	3	18	17	18
44	Ischools, Inc.	0	0	23	53	102
45	Jaye, Inc. DBA Telemedik	244	33	50	282	413
46	JN Construction, Inc.	0	0	11	7	8
47	L & A Industrial Services, Inc.	15	0	5	1	1
48	La Marketa & Company, Inc.	0	0	14	16	16
49	Marina El Capitan, LLC	0	0	10	5	7
50	Marikao Coffe Beans	0	0	1	1	2

Anejo 4 - Tabla. Empleos Creados al 31 de diciembre de 2013  
 por Empresas con Acuerdo Especial  
 (Validados al 10 de febrero de 2014)

#	Nombre de Negocio	Empleados 31/dic/12		Empleos a Crear	Empleos Creados a Tiempo Completo Validados	Total Personas Empleadas
		Full	Part			
51	Marpur, Corporation (Denny's)	70	614	85	85	85
52	MBTI of Puerto Rico, Inc	160	91	58	102	156
53	MD Engineering Group, CSP	34	1	9	5	5
54	Metro Tech, Corp.	41	0	40	10	11
55	MLM Restaurants, Inc.	0	8	168	97	161
56	Moca Ready Mix, Inc.	14	2	4	4	4
57	Necco, Inc. DBA Freshmart	60	80	25	28	29
58	North Continental Petroleum, Inc.	0	0	4	4	4
59	NTS PR, LLC	0	0	21	4	4
60	Oficina Medica Dr. Jorge Padilla	3	6	3	1	1
61	Oh My Cupcakes	0	0	2	1	2
62	Pagan Heavy Equipment, Inc.	11	1	25	9	9
63	Panadería y Repostería Don Pepito, Inc.	0	0	5	6	6
64	PB & G Enterprises, Inc.	0	0	42	21	27
65	Point Guard Insurance Agency, Inc.	83	0	21	37	37
66	Precision Elevator Systems & Service, Corp.	23	0	10	10	10
67	Premium Community Clinic LLC	0	0	2	1	1
68	Prime West Medical Service	0	0	3	3	4
69	Provisiones Villafañe, Inc.	9	0	3	3	3
70	Puerto Rico Industries for the Blind, Corp.	0	0	52	14	15
71	Quality Water Resources, Inc.	0	0	2	1	1
72	Rafael Castro Montes de Oca	1	0	3	3	3
73	Ramey Medical Group CSP	0	0	23	6	6
74	Restaurante Huellas Bar & Grill, Inc.	0	0	7	5	5
75	San Patricio Dental	0	0	2	4	4
76	Security Contractors Force	0	0	36	5	5
77	Selectos R. Soto Cabo Rojo, Inc.	0	0	82	65	105
78	Smoke House BBQ, Inc	0	0	16	6	12
79	Supermercado Centro Ahorros Naranjito	0	0	8	7	11
80	Supermercados Agüeybana Inc.	50	150	149	131	221

**Anejo 4 - Tabla. Empleos Creados al 31 de diciembre de 2013  
por Empresas con Acuerdo Especial  
(Validados al 10 de febrero de 2014)**

#	Nombre de Negocio	Empleados 31/dic/12		Empleos a Crear	Empleos Creados a Tiempo Completo Validados	Total Personas Empleadas
		Full	Part		TOTALES	TOTALES
81	Synergy Business Advisors, Corp.	0	0	2	1	1
82	Terraverde, LLC	0	0	27	10	10
83	The Cheesecake Factory Restaurants, Inc.	0	0	200	334	431
84	The Planners PR PC	0	0	7	1	1
85	TSA Caribe, Inc. / Sport Authority	0	0	134	41	74
86	Variety Food Services, Inc	37	4	10	13	14
87	Venus Group, Corp.	3	0	25	5	5
<b>TOTAL VALIDADOS</b>					<b>2672</b>	<b>3,715</b>

<b>LEA - Crédito Energético</b>						
88	Artifex Solution LLC	0	0	6	3	3
89	Avant Technologies of Puerto Rico, Inc.	35	0	28	3	3
90	Carolina International, Inc.	102	0	10	15	15
91	Kandor Manufacturing, Inc	48	0	105	69	69
92	Mistolín Caribe, Inc.	17	8	6	4	6
93	Moretta Diaz, Corp.	0	0	100	4	4
94	Pentaq Manufacturing, Corp.	160	0	50	11	11
95	Prent Puerto Rico, LLC	12	12	12	4	4
<b>TOTAL VALIDADOS</b>					<b>113</b>	<b>115</b>
<b>TOTAL VALIDADOS LEA</b>					<b>2,785</b>	<b>3,830</b>



Anejo 4 - Tabla. Empleos Creados al 31 de diciembre de 2013  
 (Validados al 10 de febrero de 2014)

#	Nombre de Negocio	Empleos Creados a Tiempo Completo al 31 dic 2013 Validados	Total Personas Empleadas al 31 dic 2013
<b>EMPLEOS SIN INCENTIVOS DE LEA</b>			
	CHILI'S	136	136
	El Meson de Felipe, inc.	39	39
	International Restaurant Services INC (oficinas)	2	2
	Meat Market Isla Verde LLC	44	44
	PF CHANGS	133	133
	Prime Center (Ruth's Chris)	61	61
	Sizzler	47	47
	Longhorn Steakhouse	64	64
	<b>TOTAL</b>	<b>526</b>	<b>526</b>
	<b>TOTAL VALIDADOS POR CCE</b>	<b>3,311</b>	<b>4,356</b>

**Anejo 5 – LEA: Total de empleos directos, indirectos e inducidos a crearse en la economía**

Comercios	NAICS	Descripción	Empleos Directos Creados	Multiplicador de Empleo Tipo II	Empleos Proyectados
2	23	Construcción nueva	10	2.27	23
1	238	Reparación y mantenimiento de edificios	4	4.18	17
1	313	Productos textiles	14	1.31	18
1	488	Servicios de transporte	13	2.18	28
13	561	Servicios Comerciales	553	1.33	735
4	611	Servicios educativos	176	1.58	278
1	2213	Agua y servicios de alcantarillado	1	2.69	3
3	3118	Productos de panadería y repostería	8	1.87	15
2	3259	Otros Productos de petróleo	9	2.66	24
1	3262	Productos de Goma y Plásticos	4	1.45	6
1	3272	Cemento y producción de piedra, arcilla, cristal y concreto	4	2.03	8
1	3345	Instrumentos profesionales y científicos	3	1.58	5
1	3399	Manufactura miscelánea	10	1.94	19
2	5241	Seguros de vida, accidente y salud	275	1.94	534
3	5413	Servicios de ingenieros y arquitectos	18	2.04	37
1	8121	Salones de belleza y barbería	4	2.28	9
1	52213	Cooperativas	2	3.65	7
2	54121	Contabilidad y auditoría	3	1.49	4



Comercios	NAICS	Descripción	Empleos Directos Creados	Multiplicador de Empleo Tipo II	Empleos Proyectados
1	54181	Publicidad	1	3.91	4
1	61121	Dentista	4	1.76	7
1	62211	Hospitales	6	1.2	7
1	71131	Productores de espectáculos	3	2.44	7
1	71399	Otras diversiones misceláneas	1	1.81	2
1	512110	Productores y distribuidores de películas	1	3.76	4
2	524210	Ajustadores, corredores y otros servicios de seguros	38	3.09	117
2	621111	Médicos y cirujanos	4	1.97	8
5	621399	Servicios misceláneos de salud	22	2	44
24	721110	Restaurantes y Servicios de Comida	1,741	2.38	4144
5	314/315	Ropa y accesorios misceláneos	105	1.63	171
19	42-45	Comercio	448	1.65	739
1	484/486	Transportación terrestre de carga y almacenaje	2	1.52	3
105			3,487		7,028